

3 CROSS ESORDIENTI (cat.6/8/10) Lastra a Signa “parco fluviale di là d'Arno” 25/02/2023

REGOLAMENTO

L' ASD NUOVA ATLETICA LASTRA organizza la terza edizione del Cross esordienti 2022/2023, corsa campestre riservata al settore giovanile nati dal 2017 al 2012, con il patrocinio del Comune di Lastra a Signa e della UISP .

Per partecipare alla campestre è necessari il tesseramento presso la FIDAL o un EPS riconosciuto ed essere in regola con il certificato non agonistico in corso di validità al 25 febbraio 2023.

Luogo e Data

La campestre si svolgerà sabato 25 febbraio 2023 con partenza alle ore 15:00 presso il Parco fluviale di là d'Arno sito nel Comune di Lastra a Signa.

Ritrovo e modalità di accesso

Ritrovo alle ore 14 presso la Locanda del Parco fluviale di là d'Arno a Lastra a Signa, dove avverrà la consegna delle iscrizioni.



Percorsi

Percorso per tutte le categorie esordienti (nati dal 2017 al 2012).

Svolgimento percorso: prato del parco come indicato nella planimetria allegata.

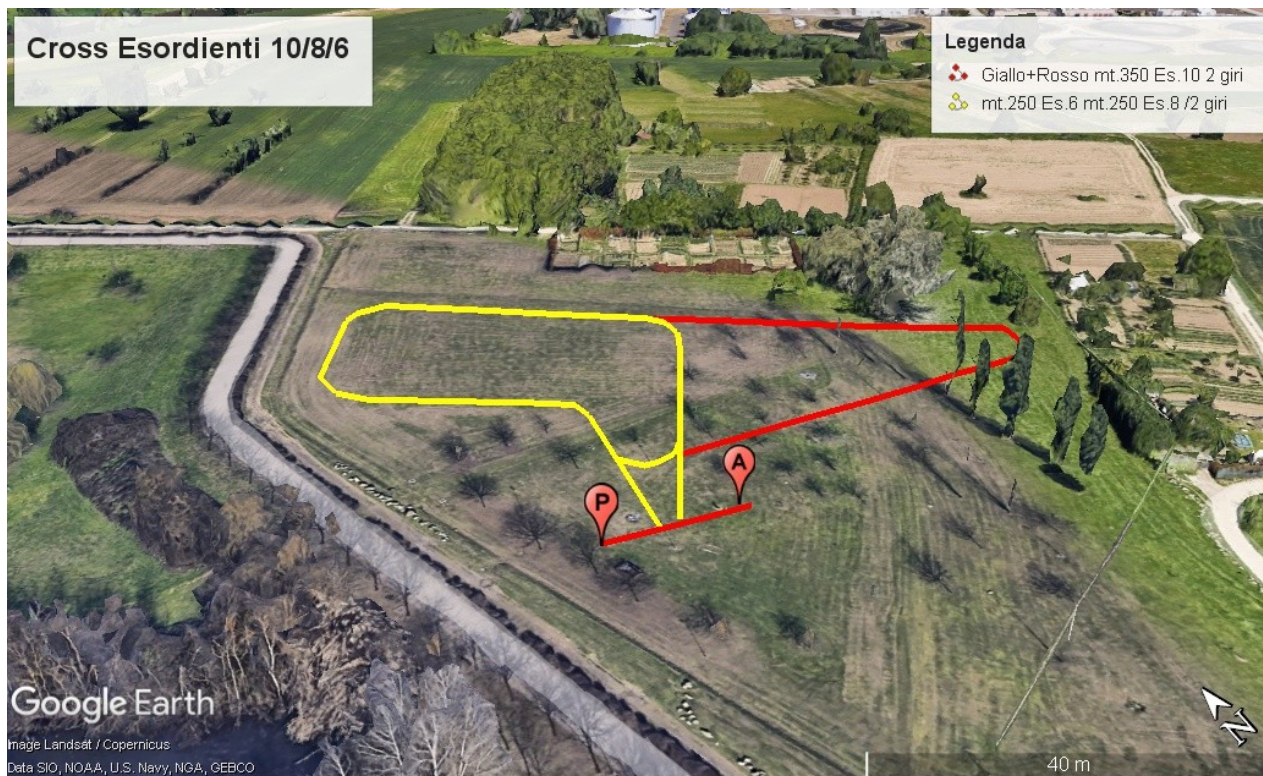

Partecipazione e Iscrizione

Iscrizione tesserati FIDAL Cat: Es.10 nati 2012-2013; Es.8 nati 2014-2015 ; Es.6 nati 2016-2017; iscrizione on-line entro le ore 21 di Mercoledì 22 Febbraio.

Iscrizione tesserati ente di promozione sportiva tramite lista di Società firmata e timbrata a cura del Presidente che dovrà essere inviata entro le ore 19:00 di Giovedì 23 Febbraio all'indirizzo e.mail: posta@nuovaatleticalastra.it

MODALITA' DI ISCRIZIONE

Quota di iscrizione

Costo iscrizione: €1

Ritiro iscrizioni

Le iscrizioni si ritirano allo stand predisposto, collocato presso il luogo del ritrovo.

Pettorale di gara

Il pettorale di gara va attaccato in modo ben visibile fino all' arrivo della gara. In caso di smarrimento andrà subito segnalato ai giudici presenti.

Accesso alla zona di partenza/arrivo

Sarà delimitata la zona di accesso alla partenza.

L'accesso alla zona di partenza/arrivo sarà controllato dal personale dell'organizzazione.

Le partenze saranno dalle ore 15.15. secondo il seguente schema indicativo:

Ritrovo Atleti per accesso nel campo gara	Partenze	Categoria e Distanze
Ore 14:00	Ore 15:15	EM-6 mt.250
ore 14:15	Ore 15:30	EF -6 mt.250
ore 14:30	Ore 15:45	EM-8 mt.500
ore 14:45	Ore 16:00	EF- 8 mt.500
ore 15:00	Ore 16:15	EM-10 mt.750
ore 15:15	Ore 16:30	EF- 10 mt.750

Deposito borse , Spogliatoi e wc

Deposito borse, spogliatoi e wc in zona ritrovo.

Ristoro

E' previsto un ristoro finale all'arrivo.

Servizio Sanitario

Servizio sanitario a cura di Misericordia di Lastra a Signa, con la presenza di un'ambulanza con defibrillatore a bordo.

Assicurazione

Gli iscritti alla gara sia che siano tesserati alla FIDAL o Uisp o altro ente di promozione sportiva saranno coperti da assicurazione RCT.

PREMIAZIONI

DI CATEGORIA

Saranno premiati tutti i partecipanti con Medaglia, premi speciali ai primi 6 classificati di ogni Categoria Maschile e Femminile.

Reclami

Eventuali reclami dovranno essere presentati entro 30 minuti dalla fine della gara, comunicandolo al giudice e saranno considerati nelle modalità previste dal regolamento nazionale.

Annullamento della gara

In caso di annullamento della gara, per cause non imputabili alla volontà dell'Organizzazione, compresa la revoca della autorizzazione allo svolgimento da parte degli Organi Pubblici competenti, l'iscritto nulla avrà a pretendere dal ASD NUOVA ATLETICA LASTRA, né per la restituzione dell'importo versato per l'iscrizione, né a titolo di rimborso di qualsiasi spesa sostenuta o da sostenere.

La presentazione della domanda di iscrizione ha valore di accettazione della presente clausola.

Rinvio della gara

Nel caso di rinvio della gara, l'iscrizione effettuata potrà essere utilizzata per la nuova data stabilita.

Utilizzo immagini manifestazione e dati sensibili

Con l'iscrizione l'atleta autorizza espressamente l'organizzazione all'utilizzo gratuito per scopo giornalistico, di immagini fisse o in movimento prese in occasione della sua partecipazione. Autorizza anche l'uso dei dati sensibili esclusivamente a scopo di verifica della validità di tesseramenti e certificato medico agonistico. Tali dati verranno detenuti per il solo tempo necessario allo svolgimento della manifestazione.

Dichiarazione di responsabilità

Con l'iscrizione alla gara l'atleta accetta il presente regolamento ed esonera gli organizzatori da ogni responsabilità, sia civile che penale, per danni a persone o cose da lui causati o a lui derivati per comportamenti al di fuori del regolamento stesso.

Avvertenze finali

L'Organizzazione si riserva di modificare il presente regolamento in qualunque momento ai fini di garantire una migliore organizzazione della gara. Eventuali modifiche a servizi, luoghi ed orari saranno opportunamente comunicate agli atleti iscritti tramite mail, o saranno riportate sul sito internet www.nuovaatleticalastra.it

Il regolamento può subire cambiamenti legati alla situazione sanitaria o a nuovi protocolli in atto al momento della manifestazione.

Per quanto non specificato vige il regolamento FIDAL.